

BASES

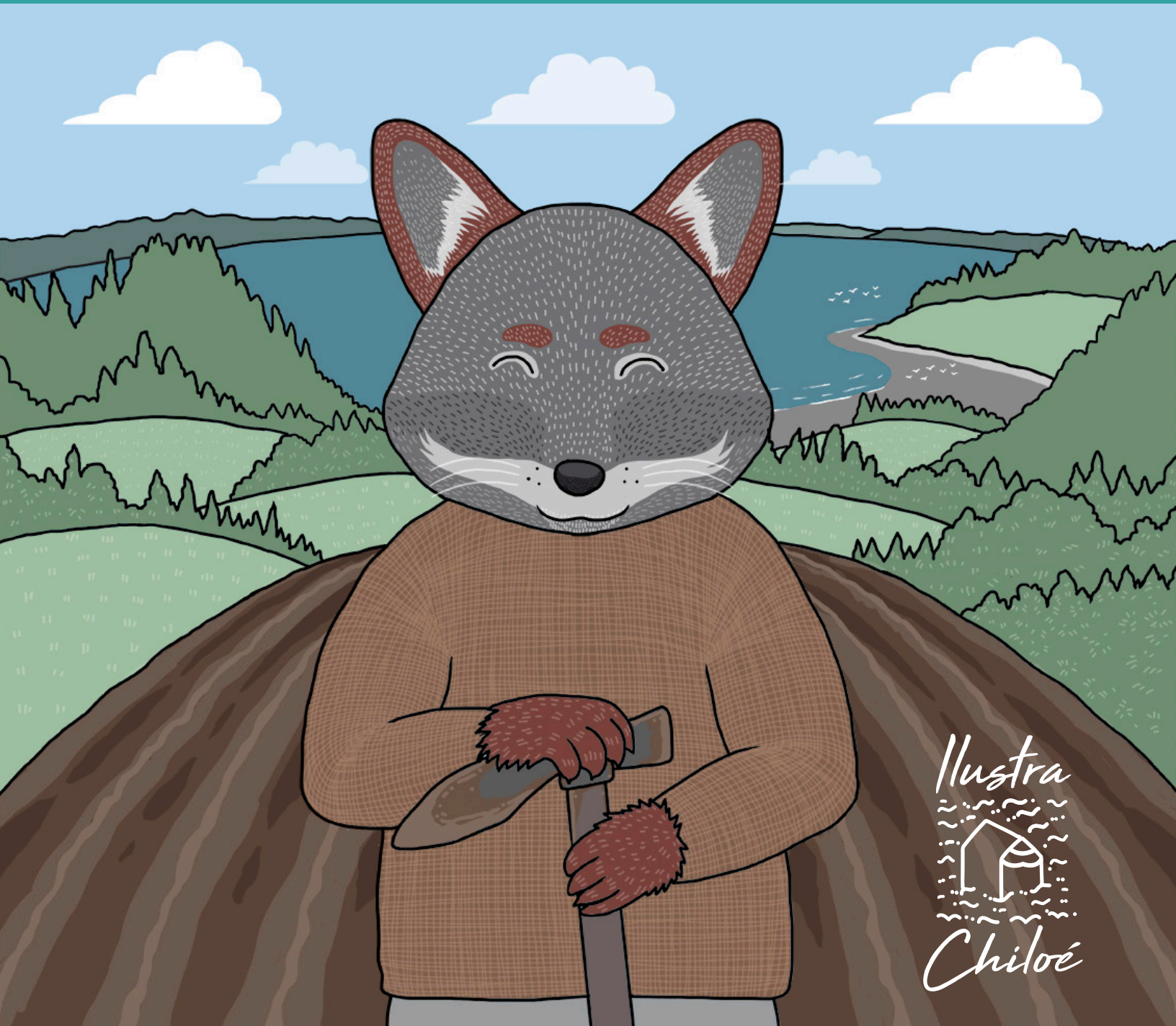

Ilustra
Chiloé

FERIA de DISEÑO e ILUSTRACIÓN
Identidad y Medio Ambiente de Chiloé

¿EN QUÉ CONSISTE?

Es la Primera Feria de Diseño e Ilustración “*Identidad y Medio Ambiente de Chiloé*” organizada por el colectivo de Ilustradores/as ILUSTRACHILOÉ, que tiene como objetivo visibilizar el trabajo de Ilustradores/as, artistas y diseñadores/as del archipiélago ofreciéndoles un espacio para exponer sus obras participando de una instancia en la que puedan exhibir y vender las obras originales y productos de cada autor/a, generando nuevas redes y contactos, dando a conocer el proceso y trabajo personal y/o colectivo.

¿QUIÉN CONVOCA?

Convoca ILUSTRACHILOÉ, un colectivo de ilustradores e ilustradoras cuyo proceso creativo y sus obras, están inspiradas en el archipiélago, su cultura, habla e identidad.

Para esta versión participarán como invitad@s especiales **Cecpan Chiloé** quienes desarrollan actividades enfocadas a la integración de la ciudadanía en la conservación del medio ambiente y su relación con el patrimonio natural y cultural del archipiélago de Chiloé.

¿QUIÉN PUEDE PARTICIPAR?

Pueden participar ilustradores/as, diseñadores/as y artistas cuyo trabajo explore aspectos vinculados a la identidad, patrimonio cultural y natural del archipiélago de Chiloé, y quienes cuenten con obras o productos de autoría propia.

Para esta feria se cuenta con 15 cupos para expositores. Se hará una selección en caso de ser necesario.

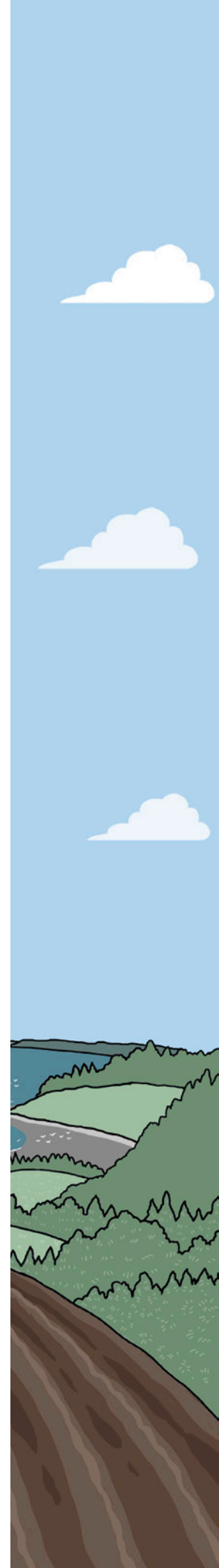

ESPACIO

- Cada expositor dispondrá de un mesón con dos sillas.
- El expositor(a) será responsable de traer la implementación que estime conveniente y adaptarla para la exposición de sus obras, considerando las condiciones espaciales descritas.
- No se facilitarán manteles, por lo que cada mesa se podrá cubrir y decorar, según las inquietudes y preferencias del usuario/a pero respetando la temática de esta versión de la Feria que está vinculada al Medio Ambiente. Por lo que sugerimos una ambientación que evoque la naturaleza del archipiélago.
- La distribución de los espacios se realizará por orden de llegada el día del evento.
- Cada expositor(a) es responsable del montaje y desmontaje del espacio asignado.
- La hora asignada para el montaje es desde las 10:00 a 11:30 horas y desmontaje de 19:00 a 19:30 horas, del sábado 10 de agosto de 2019. Pidiendo respetar y participar del horario completo.

Dónde: Biblioteca Pública de Castro.

Cuando: Sábado 10 de agosto de 2019

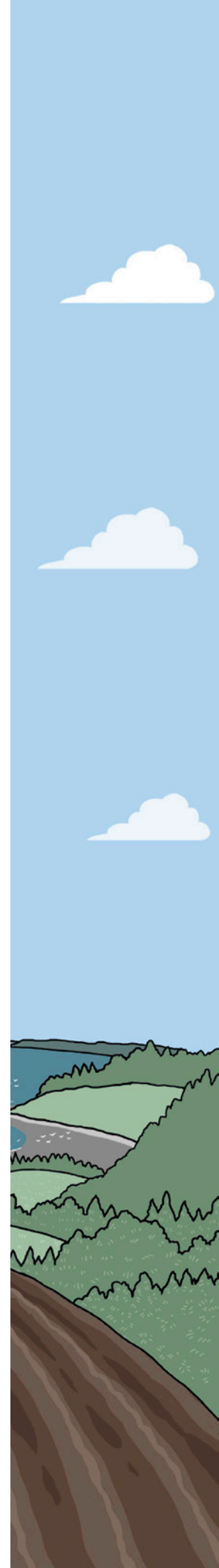

PROCESO DE INSCRIPCIÓN ANTECEDENTES EXPOSITORES:

Quienes deseen participar como expositoras/es en la feria, deben enviar, de manera obligatoria, vía correo electrónico los siguientes datos:

- Nombre completo expositor/a.
- Nombre marca (En caso de que lo tenga).
- Descripción de los productos que presentará: Breve descripción, no más de un párrafo, que señale el tipo de objetos que llevará, tamaño/materialidad, cantidad de productos u otra información adicional relevante.
- Correo electrónico (email) de contacto del representante.
- Teléfono de contacto.
- Adjuntar 3 fotografías (formato JPG) de los productos en baja resolución.
- Enviar logo de su marca en formato JPG, para efectos de difusión.
- Enviar postulación a: ilustrachiloe@gmail.com

PLAZO DE RECEPCIÓN INSCRIPCIONES

El proceso de recepción de inscripciones finaliza el **domingo 4 de agosto** de 2019.

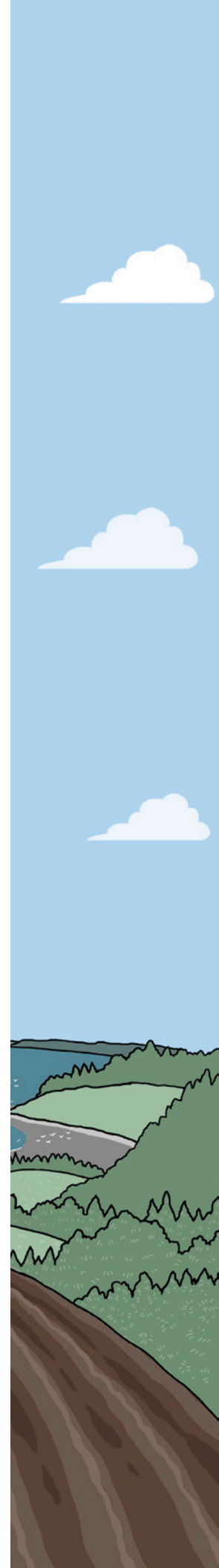

CONDICIONES DE LA FERIA

- La feria es presencial, cada expositor/a es responsable de sus bienes materiales y de su propio stand.
- Para la realización de esta feria se ha considerado una cuota de \$ 20.000 pesos, la cual permitirá apoyar la difusión, compra de implementos para seguir fortaleciendo el desarrollo de esta iniciativa. Los datos del depósito se informarán a los participantes. El depósito deberá ser realizado al menos con 48 horas antes del evento en la cuenta del Colectivo Ilustra Chiloé, chequera electrónica BancoEstado N° **833-705244-19** enviando el comprobante de pago al correo ilustrachiloe@gmail.com
- El material que se venda consistirá en creaciones propias y deberán ser originales. Está permitido vender merchandising de tus creaciones: tazas, bolsas, libretas, separadores de libro, camisetas, etc.; con ilustración impresa. No se permite el uso de imágenes ni de personajes que hayan sido creados por otros/as autores/as o extraídos de internet u otros medios sin los permisos requeridos.

PROCESO DE SELECCIÓN DE EXPOSITORES

ILUSTRACHILOÉ se reserva el derecho de seleccionar expositores/as a través de una comisión integrada por integrantes del colectivo que han participado de ferias anteriores, basándose en criterios de originalidad, creatividad, calidad, y diversidad.

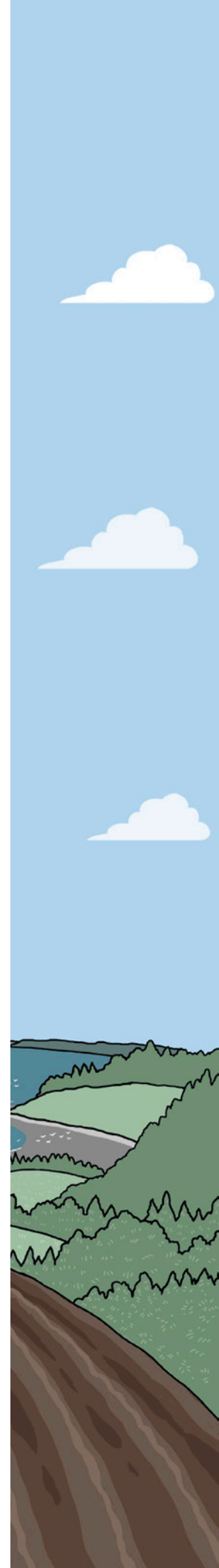



Ilustra
~~~~~  
~~~~~  
~~~~~  
~~~~~  
~~~~~  
~~~~~  
~~~~~  
*Chiloé*



---

FERIA de DISEÑO e ILUSTRACIÓN *Identidad y Medio Ambiente de Chiloé*